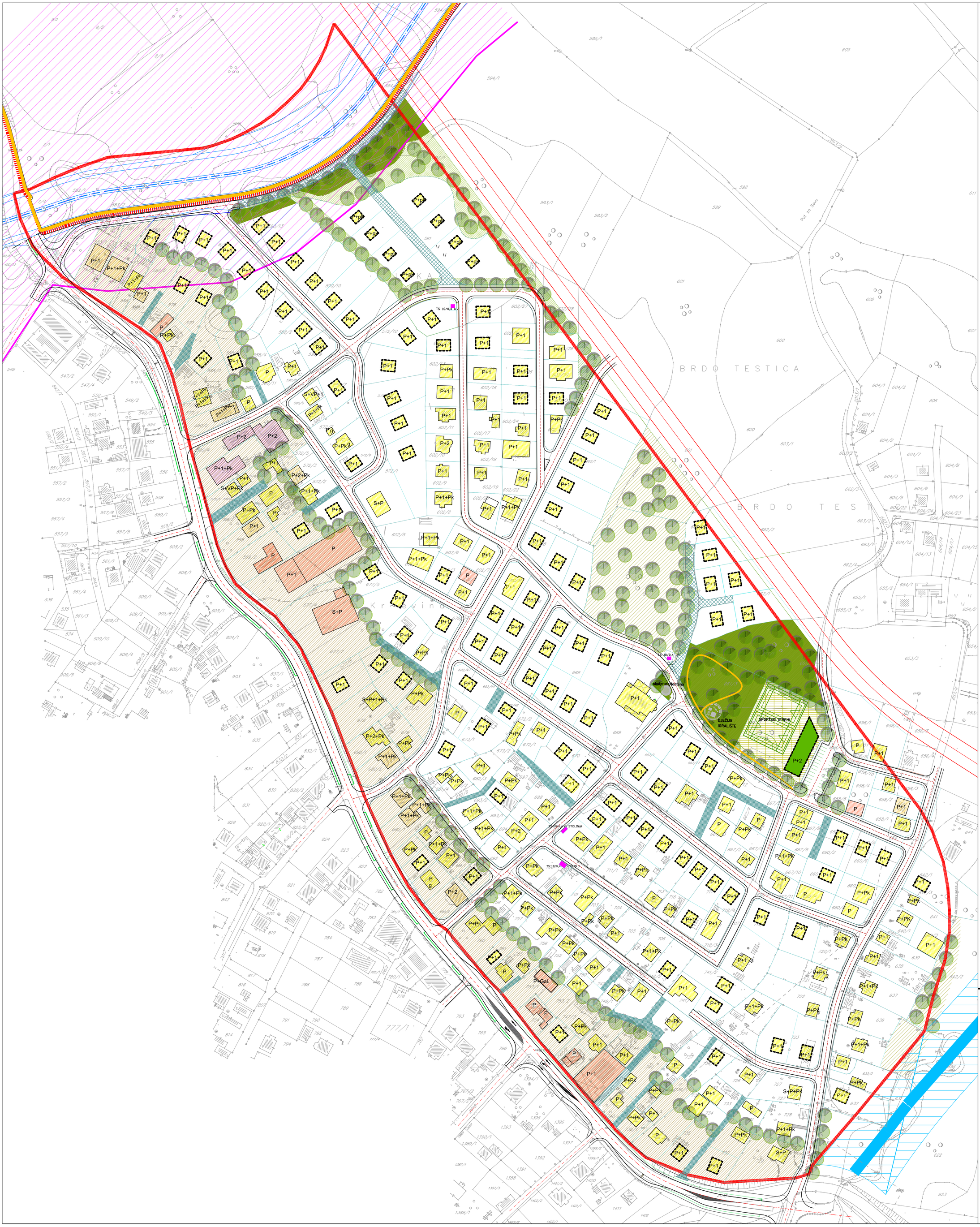

LEGENDA:

- GRANICA OBUHVATA

OBJEKTI

- PLANIRANI OBJEKTI
- POSTOJEĆI OBJEKTI
- PJEŠAČKA STAZA
- BICIKLISTIČKA STAZA
- GRANICA PLANIRANIH PARCELA
- GRANICA KOLOVOZA
- GRANICA NOGOSTUPA
- IZOHIPSE
- STAMBENI OBJEKTI-INDIVIDUALNO STANOVANJE
- STAMBENO-POSLOVNI OBJEKTI-INDIVIDUALNO
- STAMBENO-POSLOVNI OBJEKTI-VIŠEOBITELJSKO
- POSLOVNI OBJEKTI
- DRUŠTVENO-JAVNI OBJEKTI/SPORTSKI OBJEKTI
- PRISTUPNE PARCELE_PRISTUPNE CESTE
- REGULACIJA VODOTOKA
- ZELENE POVRŠINE SPECIJALNIH ZAŠTITNIH PO
- ŠUMSKE POVRŠINE
- JAVNE ZELENE POVRŠINE
- ZELENE POVRŠINE SPECIJALNOG KORIŠTENJA
- UŽE URBANO PODRUČJE
- PODZONA STANOVANJA 2
- PLANIRANA GRADSKA PROMETNICA (PO PLANU
- EKSTENZIVNO ZELENILO
- REGULACIJA VODOTOKA (OBNOVLJENA)

OZNAKE

- P+1+Pk KATNOST OBJEKATA
- xxx/x BROJ K.Č. (x=broj)
- KATASTARSKE OZNAKE
- 9 POSTOJEĆI OBJEKTI ZA KOJE NIJE BILO MOGUĆ TOČAN POLOŽAJ I DIMENZIJU

NOSITELJ PRIPREME:

Босна и Херцеговина
БРЧКО ДИСТРИКТ
Босне и Херцеговине
ВЛАДА БРЧКО ДИСТРИКТА
ОДЈЕЉЕЊЕ ЗА ПРОСТОРНО УЈЕЊЕНЕЊЕ И ИМОВИНСКО ПРАВНЕ ПОСЛОВЕ
Булевар Митра Т. Тешића бр.1 71000 Брчко
Тел./факс: 049/216-017 факс: 049/216-019

Bosna i Hercegovina
BRČKO DISTRIKT
Bosne i Hercegovine
VLADA BRČKO DISTRIKTA
ODJELJENJE ZA PROSTORNO PLANIRANJE I IMOVINSKO PRAVNE POSLOVE
www.bdcentral.net
Bosanskog Mira, T. Tešića Broj 1 71000 Brčko
Telefon/fax: 049/216-017 Fax: 049/216-019

NOSITELJ IZRADE:

ZAVOD ZA PLANIRANJE, PROJEKTOVANJE I RAZVOJ
Brčko distrikta BiH

ЗАВОД ЗА ПЛАНИРАЊЕ, ПРОЈЕКТОВАЊЕ И РАЗВОЈ
Брчко дистрикта БиХ

Luka 2, 76100 Brčko distrikt BiH - www.zavod.ba - Tel: +387 49 580 950 - mail: info@zavod.ba
Лука 2, 76100 Брчко дистрикт БиХ - www.zavod.ba - Тел: +387 49 580 950 - мејл: info@zavod.ba

PLANSKI DOKUMENT:
REGULACIJSKI PLAN DIJELA STAMBENOG NASELJA **"BREZIK I"** U BRČKOM

KARTA:
PLAN PROSTORNE ORGANIZACIJE

FAZA: NACRT PLANA
ŠIFRA: 05-81/22
MJERILO: 1:1500
BROJ LISTA: 6

RAVNATELJ:
ZLATKO JAŠAREVIĆ, dipl.oec. **M.P.**

DATUM IZRADE:
TRAVANJ 2025. GODINE